



Județul GIURGIU
CONSILIUL LOCAL AL MUNICIPIULUI GIURGIU

H O T Ă R Ă R E

privind acordarea unui sprijin financiar în valoare de 19.000 lei
Asociației Seniorilor Giurgiuveni

CONSILIUL LOCAL AL MUNICIPIULUI GIURGIU
întrunit în ședință extraordinară,

Având în vedere:

- expunerea de motive a Primarului Municipiului Giurgiu, înregistrată la nr. 24.048/11.08.2014;
- raportul de specialitate al Compartimentului Învățământ, Cultură – Sport, înregistrat la nr.24.049/11.08.2014;
- adresa Asociației Seniorilor Giurgiuveni, înregistrată la Primăria Municipiului Giurgiu cu nr. 24.330/12.08.2014;
- raportul Comisiei de buget – finanțe, administrarea domeniului public și privat;
- raportul comisiei de învățământ, sănătate, social - culturale, sportive, culte și familie;
- prevederile Legii nr.273/2006, privind finanțele publice locale, cu modificările și completările ulterioare, ale Legii nr.350/2005, actualizată, privind regimul finanțărilor nerambursabile din fonduri publice alocate pentru activități nonprofit de interes general și ale Legii nr.69/2000 – Legea Educației Fizice și a Sportului, cu modificările și completările ulterioare.

În temeiul art.36, alin.(4), lit.,a” și art.45, alin.(1) din Legea nr.215/2001, republicată, privind Administrația Publică Locală, cu modificările și completările ulterioare,

H O T Ă R Ă Ș T E:

Art.1. Se aprobă acordarea unui sprijin financiar în sumă de 19.000 lei, Asociației Seniorilor Giurgiuveni, sumă necesară pentru confecționarea/montarea unei plase stradale de tip mesh care să acopere fațada clădirii de pe strada Mircea cel Bătrân nr.26 (fostă Școală Agricolă), precum și achiziționarea de materiale igienizare.

Art.2. Suma prevăzută la art.1, se va suporta din prevederile existente în bugetul de venituri și cheltuieli pe anul 2014, la Cap. 67.02.50 – subcapitolul 59.11.

Art.3. Suma va fi virată în baza unui contract încheiat între Primăria Municipiului Giurgiu și Asociația Seniorilor Giurgiuveni.

Art.4. Prezenta hotărâre se va comunica Instituției Prefectului – Județul Giurgiu în vederea exercitării controlului cu privire la legalitate, Primarului Municipiului Giurgiu, Direcției Economice, Direcției Servicii Publice - Compartimentul Învățământ Cultură - Sport, din cadrul Aparatului de specialitate al Primarului Municipiului Giurgiu și Asociației Seniorilor Giurgiuveni, pentru ducerea la îndeplinire.

PREȘEDINTE DE ȘEDINȚĂ,

Măroiu Marian



**CONTRASEMNEAZĂ,
SECRETAR,**

Roșu Petre

Giurgiu, 21 august 2014
Nr. 276

Adoptată cu un număr de 18 voturi pentru, din totalul de 18 consilieri prezenți

EXPUNERE DE MOTIVE

Având în vedere solicitarea Asociației Seniorilor Giurgiuveni privind acordarea unui sprijin financiar propun inițierea unui proiect de hotărâre cu următoarea titulatură:

„Proiect de hotărâre privind acordarea unui sprijin financiar în valoare de 19.000 lei Asociației Seniorilor Giurgiuveni”

Compartimentul Învățământ Cultură Sport va întocmi raportul de specialitate și va redacta proiectul de hotărâre, pe care le va susține în fața comisiilor:

- Comisia de buget – finanțe, administrarea domeniului public și privat;
- Comisia de învățământ, sănătate, social- culturale, sportive, culte și familie

pentru avizare.



Ec. Nicolae BARBU

PRIMĂRIA MUNICIPIULUI GIURGIU
Direcția Servicii Publice
Compartiment Învățământ Cultură Sport
Nr. 24.436 / 13.08.2014

ROMANIA
JUDEȚUL GIURGIU
PRIMĂRIA MUNICIPIULUI GIURGIU
**APROBAT
PRIMAR,**
Ec. Barbu Nicolae

VICEPRIMAR
Ing. VLADU ALEXANDRU

AVIZAT
DIRECTOR ECONOMIC,
Ec. Cristea Ioana

RAPORT DE SPECIALITATE

I. TEMEIUL DE FAPT

Prin expunerea de motive nr. 24434/13.08 2014, Primarul Municipiului Giurgiu a inițiat Proiectul de Hotărâre cu privire la acordarea unui sprijin financiar în valoare de 19.000 lei, Asociație Seniorilor Giurgiuveni, necesar pentru confecționarea/montarea unei plase stradale de tip mesh care să acopere fațada clădirii de pe strada Mircea cel Bătrân nr. 26 (fostă Școală Agricolă), precum și achiziționarea de materiale igienizare, în vederea dezbaterii și aprobării sale în ședința Consiliului Local al Municipiului Giurgiu.

II TEMEIUL DE DREPT

Conform Art. 44 din Legea nr.215/2001 modificată privind Administrația Publică Locală Direcția Servicii Publice, Compartimentul Învățământ Cultură-Sport în calitate de compartiment de resort a analizat și elaborat prezentul raport în temeiul prevăzut de lege.

III. ARGUMENTE DE OPORTUNITATE

Prin cererea înregistrată la Primăria Municipiului Giurgiu cu nr. 24.330/12.08.2014, Asociația Seniorilor Giurgiuveni solicită un sprijin financiar în sumă de 19.000 lei, necesar pentru confecționarea/montarea unei plase stradale de tip mesh care să acopere fațada clădirii de pe strada Mircea cel Bătrân nr. 26 (fostă Școală Agricolă), precum și achiziționarea de materiale de igienizare.

Asociația Seniorilor Giurgiuveni, consecventă principiilor și obiectivelor care au stat la baza constituirii sale, este preocupată de păstrarea tradițiilor culturale și istorice ale orașului, de crearea pentru cetățenii acestui oraș un ambient deosebit pentru relaxare și recreere.

În acest context Asociația Seniorilor Giurgiuveni, vine cu rugămintea privind această solicitare de acordare sprijin financiar datorită faptului că această clădire se află într-o stare de degradare foarte avansată, ceea ce duce la un disconfort și nesiguranță pentru cetățenii și copiii care își petrec mult timp în acea zonă.

Srijinul financiar va fi utilizat conform devizului estimativ atașat în anexă la prezentul raport de specialitate.

IV REGLEMENTĂRI LEGALE

Proiectul de hotărâre are ca temei legal:

- Prevederile Legii nr.273/2006, privind finanțele publice locale, cu modificările și completările ulterioare.
- Prevederile Legii nr 350/2005, privind regimul finanțării nerambursabile din fonduri publice alocate pentru activități nonprofit de interes general.

Plata se va suporta din prevederile existente în bugetul local de venituri și cheltuieli pe anul 2014 la Capitolul 67.02.50, subcapitol 59.11.

V CONCLUZII ȘI PROPUNERI

Proiectul de hotărâre întrunește condițiile legale și de oportunitate și propunem dezbateră și aprobarea sa în ședința Consiliului Local.

Director Executiv
Ec. Căpitanu Valentin

Compartiment Învățământ Cultură - Sport
Ec. Băjănaru Cătălina

Există prevedere impetară
13.08.2014
Mony

HR. 24.330/12.08.2014

Asociația Seniorilor Giurgiuveni
Cont IBAN – RO83BTRLRONCRT0222152801

Invatamant
pe informare despre
sursele disponibile
si modul de acordare
a unui sprijin financiar
asociației pt HCE
luna dec gust 2014.

Către
Consiliul Local Giurgiu
În atenția domnului Primar Barbu Nicolae

„Asociația Seniorilor Giurgiuveni”, consecventă principiilor și obiectivelor care au stat la baza constituirii sale, este preocupată de păstrarea tradițiilor culturale și istorice ale orașului, de creare pentru cetățenii acestuia a unui ambient deosebit pentru relaxare și recreere.

În această ordine de idei, vă rugăm să abrobați acordarea sumei de 19.000 lei, necesară pentru confecționarea unui „mesh special”, care să acopere fațada clădirii de patrimoniu a fostei „Școli Agricole” de pe strada Mircea cel Bătrân nr. 26, sumă ce va fi decontată pe baza devizului și facturilor prezentate de constructori, respectiv de către cei care realizează obiectivul (materiale, confecționare, montare, igienizare, etc.)

În acest context Asociația Seniorilor Giurgiuveni, vine cu rugămintea privind această solicitare de acordare a unui sprijin financiar datorită faptului că această clădire se află într-o stare de degradare foarte avansată, ceea ce duce la un disconfort și nesiguranță pentru cetățenii și copiii care își petrec mult timp în acea zonă.

Vă mulțumim,
Ing. Victor Boianțiu
Președinte al Asociației Seniorilor Giurgiuveni

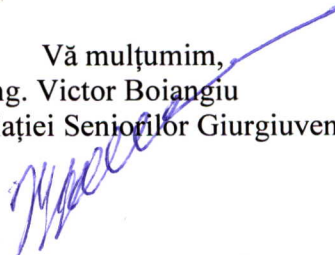

CONSILIUL LOCAL AL MUNICIPIULUI GIURGIU



B-dul București, nr. 49-51, 080044

+40 246.213.587; +40 246.213.588

+40 246.215.405 Mobil: +40 372.735.333

primarie@primariagiurgiu.ro

www.primariagiurgiu.ro

www.facebook.com/primaria-municipiului-giurgiu

PRIMĂRIA MUNICIPIULUI GIURGIU

COMP. ARHITECTURA URBANA SI AMENAJAREA TERITORIULUI

Nr. 24268 / 12.09.2014

Către,

DIRECȚIA DEZVOLTARE

Având în vedere adresa nr. 14058/14.05.2014 prin care Consiliul Local al Seniorilor Giurgiu propune montarea unei plase stradale tip "mesh" pe fațada clădirii situată în municipiul Giurgiu, str.Mircea cel Bătrân, nr.26, vă comunicăm că imobilul mai sus menționat se află în proprietate privată, prezentând o stare avansată de degradare, ceea ce necesită montarea unui mesh, conform secțiunii VI – reguli generale privind amplasarea mesh-urilor, art.37, alin.1, lit.a, din Regulamentul Local al municipiului Giurgiu, aprobat prin H.C.L.M. nr.388/2013, acesta putând fi amplasat cu condiția să reproducă imaginea construcției și numai în cazul în care acesta constituie protecție către domeniul public pe perioada lucrărilor de consolidare/restaurare.

Menționăm că Serviciul Autorizații și Documentații de Urbanism a înaintat adresa nr.10985/14.04.2014 către RTZ & Parteners SPRL Cluj-Napoca, prin care li s-a solicitat adoptarea în regim de urgență a unor măsuri minime de punere în siguranță a construcției în cauză, prin montarea unui mesh de protecție. Având în vedere că aceasta nu a dat curs solicitării, prin adresa nr.15017/21.05.2014, Primăria a cerut acordul de a monta un mesh de protecție și a salubrită interiorul clădirii.

Astfel, prin adresa 3922/22.05.2014 RTZ & Parteners SPRL ne-a comunicat în scris acordul prin care Primăria poate demara acțiunile mai sus menționate.

În urma măsurătorilor făcute în teren, Compartimentul Arhitectură Urbană și Amenajarea Teritoriului propune montarea unui mesh de dimensiunea 27,50 m x 7 m (192,50 m²), informații transmise prin adresa nr.16054/2014 Consiliului Local al Seniorilor Giurgiu.

Având în vedere cele mai sus prezentate, vă rugăm să ne transmiteți în stadiu se află lucrările referitoare la această clădire și dacă mai sunt necesare informații pe care compartimentul nostru vi le-ar putea furniza.

ARHITECT ȘEF

Anne Marie GACICHEVICI

COMP.ARH.URBNĂ ȘI AMENAJAREA TERITORIULUI

Dana DUMITRESCU

CONSILIUL LOCAL AL MUNICIPIULUI GIURGIU

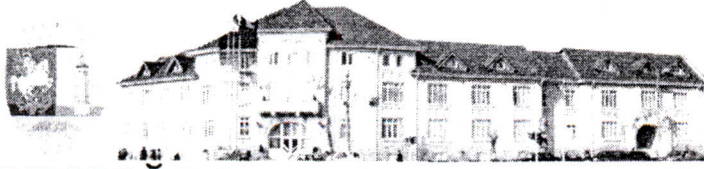

B-dul București, nr. 49-51, 080301,
Tel. 004 0246 211627 : 215631;
Mobil 004 0372 735333;
Fax 004 0246 215405;
www.primaria-giurgiu.ro
E-mail: primar@primaria-giurgiu.ro

PRIMĂRIA MUNICIPIULUI GIURGIU

SIMTEX-OC
ISO 9001 REGISTERED 1562
REC. 2003 PROCEDEURAS 165

DIRECȚIA PATRIMONIU

COMPARTIMENTUL PATRIMONIU EVIDENȚA PROPRIETĂȚI SI CADASTRU

Nr. 10985 / 14.04. 2014

Către,

RTZ&Partners SPRL Cluj Napoca

Str. Calea Turzii nr. 74-76

Jud. Cluj

Prin prezenta, vă aducem la cunoștință că imobilul situat în strada Mircea cel Bătrân, nr. 26, localitatea Giurgiu, se află în stare avansată de degradare și este necesar să luați urgent măsuri pentru amplasarea pe fațada imobilului a unui mesh, în vederea protejării acestuia, cât și a trecătorilor.

În conformitate cu prevederile Secțiunii a 6-a, reguli generale privind amplasarea mesh-urilor, art. 37, alin (1), litera "a" din Regulamentul local privind amplasarea mijloacelor de publicitate în municipiul Giurgiu, aprobat prin HCLM nr. 388/2013, este permisă amplasarea de mesh-uri pe construcții, numai în situația în care acestea constituie protecție către domeniul public pe perioada efectuării lucrărilor de consolidare/restaurare , dar nu mai mult de un an calendaristic, și numai dacă reproduc imaginea construcției.

PRIMAR,
NICOLAE BARBU

DIRECTOR EXECUTIV,
CRISTIAN TRĂISTARU

Dosar nr. 2688/122/2008
Tribunalul Comercial Giurgiu

Către,

Primăria Giurgiu



Subscrisa RTZ & Partners SPRL, cu sediul în municipiul Cluj-Napoca, str. Calea Turzii, nr. 74-76, etaj 2, jud. Cluj, a fost desemnată lichidator judiciar al SC VARAN SRL (în faliment, în bankruptcy, en faillite), cu sediul în localitatea Giurgiu, Șos. București, Km.5, jud. Giurgiu, având CUI 14596435, fiind înregistrată în Registrul Comerțului Cluj sub nr. J52/120/2002, în temeiul Sentinței Comerciale pronunțate în data de 10 noiembrie 2009, în dosarul cu numărul 2688/122/2008, aflat pe rolul Tribunalului Comercial Giurgiu.

În această calitate, formulăm prezenta:

CERERE

Referitor la adresa dumneavoastră nr. 15.017/21.05.2014, vă comunicăm acordul pentru ca primăria să monteze mesh-ul de protecție și să salubrizeze în interior clădirea situată în loc. Giurgiu, str. Mircea cel Bătrân nr. 26 aflată în patrimoniul SC Varan SRL. Acordul nostru este exprimat în contextul în care, așa cum reiese din discuția telefonică avută cu reprezentanții d-voastră, luarea acestor măsuri nu presupune nici un fel de costuri pentru SC VARAN SRL.

Vă mulțumim.

Cluj-Napoca
22 mai 2014

Practician în insolvență
Gloria Pop

RC/GP

Cu stimă,

Lichidator judiciar
RTZ & Partners SPRL

Asociat Coordonator
Răzvan Zăvăleanu



EXECUTANT:

LUCRARE: GRILAJE FERESTRE SI USI CLADIRE IJP

Deviz estimativ

Pozitie	Cod resursa	U/M	Cantitate	Sp.mat	Pret materiale	Val. materiale	
Corectii	Denumire resursa	Observatii	Liste anexa	Sp.man	Pret manopera	Val. manopera	
				Sp.uti	Pret utilaj	Val. utilaj	
					Pret transport	Val. transport	
						TOTAL A	
						Greutate/UM	Greutate totala
1	CL13XA	91 MP	60,00000		18,03	1.081,68	
					12,84	770,43	
	GRILAJE METALICE PLASA SUDATA [12 FERESTRE +1 USA				0,00	0,00	
	ACCES]				0,00	0,00	
						1.852,11	
						0,01	0,36
2	RCSD07A	02 BUCATA	55,00000		0,33	18,00	
					1,44	79,39	
	TAIEREA CU FLACARA OXIACETILENICA A ARMATURILOR CU				0,00	0,00	
	DIAMETRUL PANA LA 30MM				0,00	0,00	
						97,39	
						0,00	0,05
3	AUT3006	82 ORE	6,00000		0,00	0,00	
					9,90	59,40	
	GRUP TERMIC DE SUDURA 28-35KW				35,02	210,12	
	\$				0,00	0,00	
						269,52	
						0,00	0,00
4	AUT5704	82 ORE	8,00000		7,12	56,97	
					9,15	73,20	
	PLATFORMA RIDICATOARE CU BRATE TIP PRB-15 PE AUTO				6,68	53,44	
	5T	\$			0,00	0,00	
						183,61	
						0,00	0,01
5	CE23A1	82 MP	189,00000		0,00	0,00	
					0,71	134,89	
	MONTARE PLASA - MESA - FATADA 27 X 7 M				0,00	0,00	
					0,00	0,00	
						134,89	
						0,00	0,00
Greutate totala						0,420626	
						Total materiale	1.156,65
						Total manopera	1.117,31
						Total utilaj	263,56
						Total transport	0,00
						Total A	2.537,52

OFERTANT



Executant:

GRILAJE FERESTRE SI USI CLADIRE IJP

LUCRARE:

Recapitulatie

	M	m	U	t	T
	Material	Manopera	Utilaj	Transport	Total
	1.156,65	1.117,31	263,56	0,00	2.537,52
Cheptuieii directe					
din care utilaje					
- Vut termice			53,44		
- Vut electrice			210,12		
- Vut altele			0,00		
Alte cheptuieii directe					
C.A.S.	20,800%	232,40			232,40
C.A.S.S.	5,200%	58,10			58,10
Aj.somaj	0,500%	5,59			5,59
Acc. munca, boli profes.	0,150%	1,68			1,68
Contr.Concedii Medicale	0,850%	9,50			9,50
Fond garantare salarii	0,250%	2,79			2,79
TOTAL CHELT. DIRECTE		1.427,36	263,56	0,00	2.847,57
Cheptuieii indirecte					
Profit	Io = 12,000% x To				341,71
Valoare	Po = 5,000% x (To+Io)				159,46
Total fara TVA	V = To+Io+Po				3.348,74
T.V.A.	TVA= 24,000% x (V+OS)				803,70
TOTAL GENERAL categoric					4.152,44

Oferant,

PERSONA JURIDICA ACHIZITOARE (INVESTITOR)

Executant 39 SC SERVICII LOCALE SA 2014
 Obiectiv 37 GRILAJE FERESTRE SI USI IJP
 Obiect 1 DEVIZ
 Categorie 1 DEVIZ

Formularul C6

LISTA CUPRINZAND CONSUMURILE DE RESURSE MATERIALE

Nr. Crt.	Cod	U/M	Consumurile Denumire resursa mat. cf. oferta	Pretul unitar	Valoarea (exclusiv TVA)	Furnizorul	Greutatea (tone)
				833,04			0,312
1	2000937	KG	312,00000 PLASE SUDATE TIP 113 GQ 221(52,0 KG/BUC) OL 37-IN	2,67000	83,10		0,030
2	3701253	KG	30,00000 BANDA DIN OTEL ILM.CALD S908 4 X 25 OL34-IN	2,77010	56,10		0,010
3	3811292	KG	10,20000 SARMA DE LEGAT MOALE NEAGRA D = 2 -3 MM	5,50000	26,73		0,005
4	5886943	KG	4,86000 CUIE	3,91020	15,05		0,046
5	5904512	M CUB	3,85000 OXIGEN TEHNIC GAZOS IMBUTELIAT STAS 2031 CL A	5,16000	56,97		0,011
6	6200949	LITRU	11,04000 MOTORINA PT.MOTOR DIESEL LD IARNA VARA S 240	1,00000	60,00		0,000
7	6313344	BUCATA	60,00000	3,97650	1,31		0,000
8	7308164	KG	0,33000 DIBLU CU EXPANDARE MARIMEA 8 (CARBID) STAS 102-63		10,71		0,000
9	7360837	%	0,00000 CAREURA CALCIU TEHNICA		1,64		0,000
10	8000277	%	0,00000 MATERIAL MARUNT (ELECTROZI, ENERGIE EL., VOPSEA MINIUIM)		12,00		0,000
11	8805341	BUCATA	60,00000	0,20000			
			H. SURUB TSP CR. Z. 6X60				
Total M:					1.156,66		0,415

OFERTANT



Consiliul Local al Seniorilor
- Giurgiu -



Domnule Primar,

by ref. nr. a
costului unei lucrari
cristina 20.11.2008
nu va lăsa să
într-o stare avansată
de degradare
de a se găsească
de acoperire a
fațadei cu un
mestec, care
să aibă imprimată
imaginea clădirii
de eliminarea.

Consiliul Local al Seniorilor are scrise
obiectivele sale "Promovarea orașului Giurgiu
și renasterea acestuia în spiritul tradițiilor
care l-au consacrat în decursul istoriei sale.

În spiritul acestor idei, rugăm atenției
dvs. situația clădirii din str. Lucrea cel
Bătrân - fostă "Școală Agricolă", aflată
într-o stare avansată de degradare. Până
la soluționarea problemei reabilitării acesteia,
este necesar să se găsească o soluție
de acoperire a fațadei cu un "mestec", care
să aibă imprimată imaginea clădirii
de eliminarea.

Considerăm necesară această lucrare,
deoarece, atât pentru locuitorii orașului
care se plimbă pe "Pietonală" în zilele de
sâmbătă și duminică, cât și pentru turistii
care străbat artera în drum spre Port,
imaginea lăsată nu este plăcută, chiar
vrădă.

Convingem situația Invențării a Primăriei
în acest caz, dar avem convingerea, și pu-
găm marea, în același timp, că specialiștii
din cadrul acestuia, vor găsi o modalitate
de realizare a acestui "mes", cu costuri
mai reduse, pentru ca, și Consiliul Local al
Municipiului Giurgiu să aprobe lucrarea.

Cu mulțumiri

ing. Victor Boiaugiu

Președinte / Consiliul Local
al Seniorilor - Giurgiu

[Signature]

CONSILIUL LOCAL AL MUNICIPIULUI GIURGIU

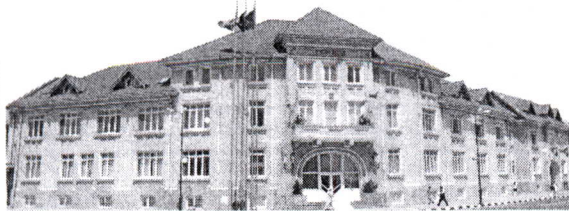

PRIMĂRIA MUNICIPIULUI GIURGIU

B-dul București, nr. 49-51, 080044

004 0246.211.627; 215.631;

004 0246.215.405 Mobil: 004 0372.735.333

primarie@primariagiurgiu.ro

www.primariagiurgiu.ro

www.facebook.com/primaria-municipiului-giurgiu

PRIMĂRIA MUNICIPIULUI GIURGIU

COMP.ARHITECTURA URBANĂ

SI AMENAJAREA TERITORIULUI

Nr. 16054 / 04.06. 2014

Catre,

Consiliul Local al Seniorilor Giurgiu

Având în vedere **adresa nr.16054/2014**, prin care propuneți montarea unei plase stradale tip mesh, pe fațada clădirii situată în municipiul Giurgiu, str. Mircea cel Bătrân, nr.26 vă comunicăm următoarele:

- imobilul mai sus menționat se află în proprietate privată, prezentând o stare avansată de degradare, considerăm necesar montarea unui mesh care conform secțiunii a 6-a, reguli generale privind amplasarea mesh-urilor, art.37, alin (1), litera „a”, din **Regulamentul local privind amplasarea mijloacelor de publicitate în municipiul Giurgiu**, aprobat prin **HCLM nr.388/2013**, pot fi amplasate cu condiția să reproducă imaginea construcției și numai în cazul în care acestea constituie protecție către domeniul public pe perioada lucrărilor de consolidare /restaurare.

-in urma masuratorilor facute, **Compartimentul Arhitectura Urbană și Amenajarea Teritoriului**, propune montarea unui mesh de dimensiunea **27, 50 m x 7 m** (192,50mp), care acopera intreaga suprafata a fațadei imobilului din str.Mircea cel Bătrân nr.26.

În consecință pentru montarea unei plase stradale tip „mesh”, este nevoie de acordul scris al proprietarului de drept.

PRIMAR

Barbu Nicolae

Arhitect Sef

Arh. Anne Marie GACICHEVICI

Comp.Arhitectura Urbană

Bontas Bogdan

CONSILIUL LOCAL AL MUNICIPIULUI GIURGIU

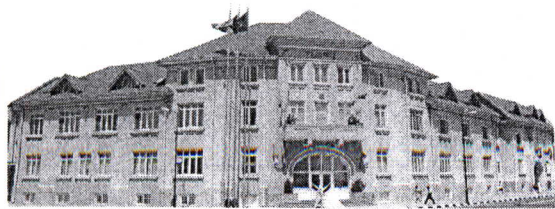

B-dul București, nr. 49-51, 080044

004 0246.211.627; 215.631;

004 0246.215.405 Mobil: 004 0372.735.333

primarie@primariagiurgiu.ro

www.primariagiurgiu.ro

www.facebook.com/primaria-municipiului-giurgiu

PRIMĂRIA MUNICIPIULUI GIURGIU

Direcția Dezvoltare

Nr.24539/14.08.2014

CATRE,

Compartimentul Arhitectură Urbană,

Urmare adresei dumneavoastră nr. 24268/12.08.2014 vă comunicăm că la această dată nu există constituită prevedere bugetară pentru realizarea unei astfel de lucrări.

DIRECTOR EXECUTIV,

Ec. Popescu Florentina



12.08.2014

Catre
Primaria Municipiului Giurgiu

Ca urmare a solicitarii dumneavoastra, va transmitem oferta de pret pentru:

● - mesh 27.5x7m, 1 buc - pret 1 155 euro + TVA

Pretul mai sus mentionat nu include montaj si conceptie grafica.

Cu speranta unei colaborari reciproc avantajoase si de lunga durata, va multumim anticipat.

●

**Cu stima,
director
Costin Raduca**



S.C. AMM S.R.L.

Sediu: Str.Baciu, Nr.41 Giurgiu

R.C. J52/6/1997

C.I.F. 9098809 atribut RO



Magazin : Str.Gheorghe Doja, Nr. 59

Tel/Fax : 0246/216233

Tel/Fax : 0246/216235

Capital Social 52.000 lei

RO74RZBR0000060003612893 Raiffeisen Bank Giurgiu

RO13BACX0000000208459000 Unicredit Tiriac Bank Giurgiu

RO43TREZ3215069XXX000288 Trezoreria Mun. Giurgiu

E-mail : amm@ampapetarie.ro

OFERTA DE PRET

PRINT MASH 27.5X7M

-1290.00 EURO +TVA